

“

La luz de Dios que  
hará brillar nuestra  
alegría por la  
eternidad, comienza a  
resplandecer ya en  
nuestro interior

”

SANTA MARÍA EUGENÍA

## CAMPAÑA SOLIDARIA: “SOLIDARIDAD SOS ASUNCIÓN”.

ASUNCIÓN SOLIDARIA  
Proyecto: **SOS ASUNCIÓN**



Se obsequiará con un **ALTAVOZ BLUETOOTH JBL FLIP7** al poseedor de la papeleta cuyo número coincida con las cuatro últimas cifras del primer premio del sorteo de la **LOTERÍA NACIONAL**, del día 23 de mayo de 2026, y con un **BALÓN DE FUTBOL firmado por los jugadores de la SAD PONFERRADINA** al poseedor de la papeleta cuyo número coincidan con las cuatro últimas cifras del segundo premio del mismo sorteo.

**ÚLTIMOS DÍAS PARA ADQUIRIR RIFAS**

**EN COMBINACIÓN CON EL  
SORTEO DE LA LOTERÍA NACIONAL  
DEL SÁBADO 23 DE MAYO**

## INFORMACIÓN GENERAL

### FIESTA FINAL DE ACTIVIDADES EXTRAESCOLARES

El jueves día 28 de mayo por la tarde celebraremos un encuentro festivo como finalización de las actividades extraescolares de este curso. El evento comenzará a las 15:45 y finalizará sobre las 17:45, después de compartir unos refrescos y algo para picar. Durante la celebración se hará entrega de diplomas a los participantes y continuará con diversas actividades festivas, actuaciones, exhibiciones y exposiciones del trabajo realizado a lo largo del año.

Os rogamos que confirméis la asistencia y el número de acompañantes a los monitores de cada actividad.



### VELADA PONFEASUNTILLOS – MES DE MAYO

Este **viernes día 22 de mayo de 20:00 a 00:00 horas** se celebrará... ¡¡la última velada de PonfeAsuntillos!!!

El **plazo de inscripción en la actividad para los miembros de Ponfeasuntillos permanecerá abierto en educamos hasta mañana miércoles día 20 de mayo.**

### CAMPAÑA DE ALIMENTACIÓN SALUDABLE.- LECHE, FRUTA Y VERDURA.

Desde la Consejería de Agricultura de la Junta de Castilla y León se pretende promover el consumo de una dieta saludable. Esta semana se está repartiendo entre el alumnado pera y manzana, hasta que se agoten las existencias. Nos comunican que nos seguirán enviando otros productos como la zanahoria o la leche.

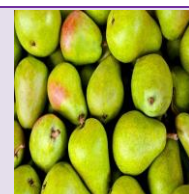

### AYUDAS INDIVIDUALIZADAS PARA ALUMNADO CON NECESIDAD ESPECÍFICA DE APOYO

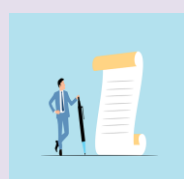

El Ministerio de Educación ha publicado la resolución por la que se convocan ayudas individualizadas para el alumnado con necesidad específica de apoyo educativo para el curso académico 2026-2027. El plazo de presentación de solicitudes es del 19 de mayo al 10 de septiembre de 2026. Para más información podéis dirigiros al Departamento de Orientación del colegio.

## INFANTIL Y PRIMARIA: MAYO - MES DE MARÍA

En las próximas semanas, las diferentes clases realizarán su ofrenda en la imagen de María situada en el jardín del colegio.

**Aquellos que dispongan de ellas y así lo deseen, pueden traer flores para hacer la ofrenda en las fechas indicadas:**

- |                                |                                       |
|--------------------------------|---------------------------------------|
| * 1/2 años: jueves 21 de mayo  | * 1º primaria: jueves 21 de mayo.     |
| * 2/3 años: jueves 21 de mayo  | * 2º primaria: jueves 21 de mayo.     |
| * 3 años: viernes 29 de mayo   | * 3º primaria: jueves 28 de mayo.     |
| * 4 años: miércoles 26 de mayo | * 4º primaria: jueves 28 de mayo.     |
| * 5 años: viernes 22 de mayo   | * 6ºA primaria: miércoles 27 de mayo. |
|                                | * 6ºB primaria: viernes 29 de mayo.   |



## DÍA DE LA FAMILIA

La Junta directiva del AMPA comunica que el **domingo 14 de junio** se celebrará el tradicional DÍA DE LA FAMILIA. En próximos boletines iremos informando sobre la organización de esta estupenda jornada de convivencia.

## EDUCACIÓN PRIMARIA

### PRIMERO Y SEGUNDO DE PRIMARIA: VISITA A OCERO-BINATUR

El próximo viernes 29 de mayo el alumnado de primer ciclo de primaria realizará la visita al Centro de Ocio Binatur de Otero.

- **Hora de salida a las 8:45. Deben ser muy puntuales.**
- **Procurad aparcar sin bloquear la salida de los autobuses.**
- Deben llevar ropa deportiva y calzado cerrado con calcetines; pelo recogido, sin pendientes ni objetos punzantes.
- En su mochila llevarán gorra, botella de agua y almuerzo para media mañana.
- Si algún niño/a necesita tomar alguna medicación, o tiene nuevas alergias, comunicadlo antes de ese día en portería.
- **Regresarán sobre las 17:15.**



## LA ESCUELA VA AL TEATRO

A lo largo del mes de mayo el alumnado de segundo ciclo de E. Infantil y de E. Primaria asistirá a representaciones teatrales en el Teatro Bergidum. El programa de las funciones es el siguiente:

NIVEL	FECHA	TÍTULO DE LA OBRA
1º a 4º de Primaria	Hoy martes 19 de mayo	"Lucila, luces de Gabriela"
5º y 6º de Primaria	Martes 26 de mayo	"El Principito"

## CELEBRACIÓN MARIANA EN LA BASÍLICA.

Al salir de las representaciones teatrales, el alumnado de primaria participará en las celebraciones marianas ante Ntra. Sra. de la Encina en su Basílica.



## LEER NOS DA SUEÑOS – EXPOSICIÓN INTERACTIVA

El alumnado de tercero y cuarto de primaria visitará la Biblioteca Municipal el jueves 21 y el miércoles 20, respectivamente, en horario escolar para participar en la actividad titulada "LEER NOS DA SUEÑOS". Se trata de una exposición interactiva sobre los sueños y la lectura, en la que el alumnado podrá imaginar, participar y descubrir cómo los libros nos ayudan a crear y explorar mundos fantásticos.

# EDUCACIÓN SECUNDARIA

## MUSIC – THEN & NOW: POP

El alumnado de segundo de la ESO participará en dos sesiones formativas con el título “*Music - Then & Now: Pop*” impartidas por especialistas de la editorial Cambridge. Tendrán lugar en las sesiones lectivas de la asignatura de “*Music*”.



# PREVISIÓN PARA EL MES DE JUNIO

Con el fin de que las familias podáis ir haciendo una previsión os recordamos la organización del mes de junio.

## ➤ HORARIO ESCOLAR EN SEGUNDO CICLO DE INFANTIL Y PRIMARIA:

Según lo establecido en el CALENDARIO ESCOLAR publicado por la Consejería de Educación de la Junta de Castilla y León, en el mes de junio se reduce la jornada lectiva en el segundo ciclo de educación infantil (3, 4 y 5 años) y en todos los cursos de educación primaria. En estos niveles, a partir del lunes 1 de junio, **las entradas seguirán por las mismas puertas y en el mismo horario** y orden del resto del curso y la **salida será a las 13 horas**.

## ➤ PRIMER CICLO DE INFANTIL (1 y 2 años):

El calendario escolar establece que **el curso finaliza el miércoles 24 de junio**. Del jueves 25 de junio al viernes 26 de julio, **el primer ciclo de Educación Infantil funcionará** con los mismos horarios y servicios pero en formato de **CAMPAMENTO DE VERANO**, además de incluir actividades educativas, lúdicas y de ocio escolar. El alumnado se puede inscribir en el campamento por semanas sueltas o por el periodo completo (las 5 semanas). Las familias que estén interesadas pueden entregar la **inscripción en portería o a las educadoras** de su clase.



## ➤ COMEDOR:

En el mes de junio el servicio de **Comedor Escolar funcionará con normalidad** adelantando una hora el horario en Infantil y Primaria, por lo tanto el horario para recoger a los alumnos usuarios del comedor será hasta las 15:00 horas en las mismas puertas que durante el curso.

Si por el cambio de horario algún alumno necesita **inscribirse o darse de baja en el comedor** para el mes de junio, deberá **comunicarlo en portería antes del jueves día 21 de mayo**. También podéis comunicarlo en el mismo plazo, por correo electrónico, a [administracion@ponfeasuncion.es](mailto:administracion@ponfeasuncion.es)

## ➤ TALLER DE OCIO POR LA TARDE:

Desde el centro os ofrecemos la posibilidad de conciliar vuestra vida familiar ampliando a la tarde las franjas horarias del taller de ocio (“*madrugadores*”), desde las 15:00 a las 16:00, según las necesidades de las familias que soliciten dicho servicio. Igual que por la mañana, el precio dependerá del horario solicitado en cada caso. A partir de la próxima semana ya podréis **solicitar la ficha de inscripción en portería**.

## ➤ ACTIVIDADES Y TALLERES EXTRAESCOLARES:

El **taller de ocio** por la mañana continúa funcionando con normalidad **hasta el último día de clase**.

Los **talleres extraescolares gratuitos finalizarán el viernes 29 de mayo**.

Las **actividades extraescolares también finalizarán el viernes 29 de mayo** excepto los grupos de English for Cambridge que se vayan a presentar a exámenes.

## ➤ CLASES DE APOYO EN PRIMARIA Y EN LA ESO:

El viernes día 29 de mayo finalizan las clases de apoyo tanto en primaria como en la ESO.

## ➤ CAMPAMENTO URBANO:

Se ha distribuido al alumnado un tríptico informativo sobre la organización del campamento urbano y el campamento infantil. **Está abierto el plazo de inscripción hasta el viernes 12 de junio**.

Como **novedad**, este año se puede solicitar el **servicio de comedor en el campamento**. Las familias interesadas **deben comunicarlo en portería** al entregar la inscripción.